# UMTS Antenna ANT041

## UMTS Antenna: ANT041/2GHz
## (7dBi, outdoor, 5m cable, SMA plug)

### Π Ε Ρ Ι Γ Ρ Α Φ Η

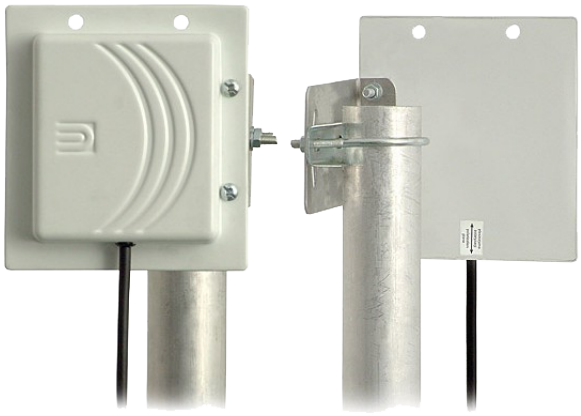



Η panel κεραία **ANT041/2GHz σ**χεδιάστηκε για χρήση για χρήση σε συστήματα UMTS και λειτουργεί στα 1.9-2.1 GHz. Με την τοποθέτησή της μπορείτε ελεύθερα να επιλέξετε το χώρο εργασίας σας, απολαμβάνοντας ταυτόχρονα βελτιωμένες ταχύτητες μετάδοσης δεδομένων. Στην κεραία περιλαμβάνεται επίσης καλώδιο 5μ. με SMA Connector.

**ΕΦΑΡΜΟΓΕΣ:**

- Συστήματα τηλεμετρία βασισμένα σε 3G / HSPA δίκτυα

- Βελτίωση σήματος σε 3G Routers

### Χ Α Ρ Α Κ Τ Η Ρ Ι Σ Τ Ι Κ Α

Length of RF-5 cable [m]: 5
Connector: SMA plug
Gain [dBi]: 7
Band [Mhz]: 1900-2170
Polarization: V/H
VSWR: < 2
Half power beam (H) [deg]: 70
Half power beam (V) [deg]: 70
Impedance [Ω]: 50
Dimensions [mm]: 115 x 115
Weight [kg]: 0.41
Mast diameter [mm]: up to 45
Packaging: cardboard box

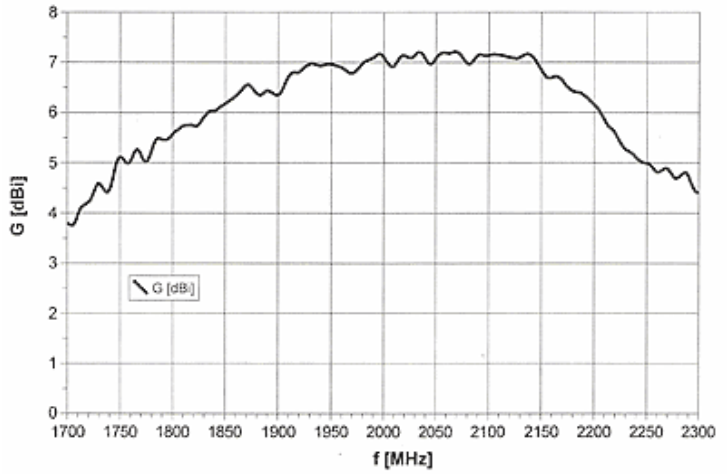


PNT - Ρόδου 14 544 53 Κάτω Τούμπα, Θεσσαλονίκη, t. 2310 917 677 f. 2310 917 697

# UMTS Antenna ANT041